

東松山市水害ハザードマップ (荒川水系 荒川及び入間川流域)

東松山市役所 平成29年3月発行

浸水深の想定と目安

5.0m以上	2階の天井以上までつかる程度
3.0m~5.0m未満	1階の天井から2階の天井近くまでつかる程度
0.5m~3.0m未満	1階の床から1階の天井までつかる程度
0m~0.5m未満	1階の床までつかる程度

河川の水位と避難情報

河川の水位が上昇し、氾濫の危険性が高まった場合は、河川を管理する国や県から水位や防災に関する情報が発表されます。市は、この情報を目安にして、雨の降り方などを総合的に判断した上で避難に関する情報を発表しますので、市民のみなさんは、ご家族やご近所と協力して安全に避難してください。

河川の水位	国土交通省が発表する情報	市民のみなさんがとる行動
氾濫発生 又は氾濫発生 の恐れがある場合	氾濫発生情報 (洪水情報)	避難指示 (緊急)
氾濫危険水位 (危険水位)	氾濫危険情報 (洪水情報)	避難勧告
避難準備水位 (特別警戒水位)	氾濫警戒情報 (洪水情報)	避難準備・ 高齢者等避難
氾濫注意水位 (警戒水位)	氾濫注意情報 (洪水注意情報)	市民のみなさんは、インターネット等で確認できる河川の水位や、国土交通省・埼玉県等が発表する情報から避難の必要性を判断してください。 なお、市では国土交通省・埼玉県・気象庁が発表する情報、雨の降り方や河川の状況等を総合的に判断し、必要に応じて避難情報を発表します。
水防団待機水位 (通報水位)	水防団待機情報 (洪水情報)	
平常時の水位		

防災関係機関等一覧(抜粋)

名	所在地	電話	索引
東松山市役所(防災中核拠点)	松山町1-1-58	23-2221	C-4
比企広域消防本部 東松山消防署	上野本1300-1	23-2266	C-5
比企広域消防本部 東松山消防署 松山北分署	松山2551-1	23-2260	C-3
比企広域消防本部 東松山消防署 高坂分署	宮鼻860-15	34-4535	B-6
東松山警察署	上野本1117-1	25-0110	C-5
東松山県土整備事務所	六軒町5-1	22-2333	C-4
東松山保健所	若松町2-6-45	22-0280	C-4
市民病院	松山2392	24-6111	C-3
東松山医師会病院	神明町1-15-10	22-2822	C-4
東松山病院	大谷4160-2	39-0303	D-2
埼玉成恵会病院	石橋1721	23-1221	B-3
大谷整形外科病院	下野本517	24-5333	C-5
シャローム病院	松山1496	25-2979	D-3

この地図は、荒川及び入間川が大雨によって氾濫した場合、市民のみなさんの避難に役立つように作成した地図です。
 浸水の範囲は、堤防が決壊した場合の予測結果に基づいて、荒川と入間川のそれぞれの浸水の範囲及び浸水深を重ね合わせた最大状況の想定を基に作成されています。浸水想定は、平成28年5月30日に国土交通省が指定公表した洪水浸水想定区域図に基づき、想定する最大規模の降雨は、3日間の総雨量で荒川流域に632mm、入間川流域に740mmです。(降雨量の比較として、平成27年9月の関東・東北豪雨による災害(茨城県常総市における洪水など)時には、関東地方で3日間総雨量が600mmを超える大雨を記録した場所もありました。)
 なお、この地図は河川の氾濫による被害の想定であり、内水による被害(雨水を河川に排水しきれなくなり生じる被害)を考慮していませんのでご了承ください。その他、雨の降り方や土地利用の変化により地図に示した浸水区域以外のところでも浸水することがありますので、ご注意ください。
 お問い合わせ先 東松山市役所 TEL(0493)23-2221

避難所・一時避難場所一覧

番号	施設名	所在地	電話	索引
1	市の川小学校	市川30	24-1025	C-3
2	東松山特別支援学校	野田1306-1	24-2611	C-3
3	松山高等学校	松山町1-6-10	22-0075	C-4
4	松山中学校	松山町2-6-11	22-0248	C-4
5	松山第一小学校	松山町1-1-116	22-0050	C-4
6	東松山市民体育館	松山町4-8-22	24-4707	C-4
7	新明小学校	御茶山町7-1	22-0394	C-4
8	東松山中学校	六反町4	24-1235	C-4
9	新宿小学校	新宿町14	23-1225	D-4
10	松山女子高等学校	松山町2-22	22-0251	C-4
11	北松山中学校	松山1895-2	23-1223	C-3
12	松山第二小学校	東平519-1	22-0247	D-3
13	大岡小学校	大谷3699	39-0317	D-2
14	青鳥小学校	石橋1150-1	22-2120	B-4
15	唐子小学校	新郷642	22-0675	B-4
16	唐子地区体育館	下唐子1169-1	24-6598	B-4
17	南松山中学校	石橋330	22-0676	B-4
18	高坂小学校	高坂1179	34-3127	B-5
19	白山中学校	白山台17	35-2881	B-5
20	大東文化大学 緑山キャンパス	旗立台3	35-0813	B-6
21	桜山小学校	桜山台5	35-0160	B-6
22	野本小学校	下野本650-2	22-0517	C-5
23	松山市民活動センター	松山町1-9-35	23-9311	C-4
24	平野市民活動センター	東平567-1	25-2220	C-3
25	大岡市民活動センター	大谷3400-10	39-0602	D-2
26	唐子市民活動センター	下唐子1604-4	22-0672	B-4
27	高坂市民活動センター	宮鼻860-2	34-3730	B-6
28	高坂丘陵市民活動センター	松山台8-2	35-4311	B-5
29	野本市民活動センター	下野本610-1	23-7077	C-5
30	市民福祉センター	松山町1-7-8	23-1251	C-4
31	総合福祉エリア	松山2183	21-5556	C-3
32	市民健康増進センター	神戸885-1	31-2660	A-4
33	すわやま荘	高坂1809-1	34-6440	B-5
34	東松山特別支援学校	野田1306-1	24-2611	C-3
35	年輪福祉ホーム	大谷4106	39-2112	D-2
36	東松山ホーム	石橋1716	23-7588	B-3
37	わかばの丘	毛塚773	31-0011	B-6
38	むさしの青年寮	大谷4730	39-1895	D-1
39	ひがしまつやま寿苑	柏崎629-1	21-2800	D-5

★福祉避難所
 高齢で介護が必要な人や障害のある人など、一般の避難所では生活に支障があり、特別な配慮を必要とする人を受け入れる避難施設です。なお、必要に応じて二次的に開設されるもので、災害発生後、すぐに開設される施設ではありません。

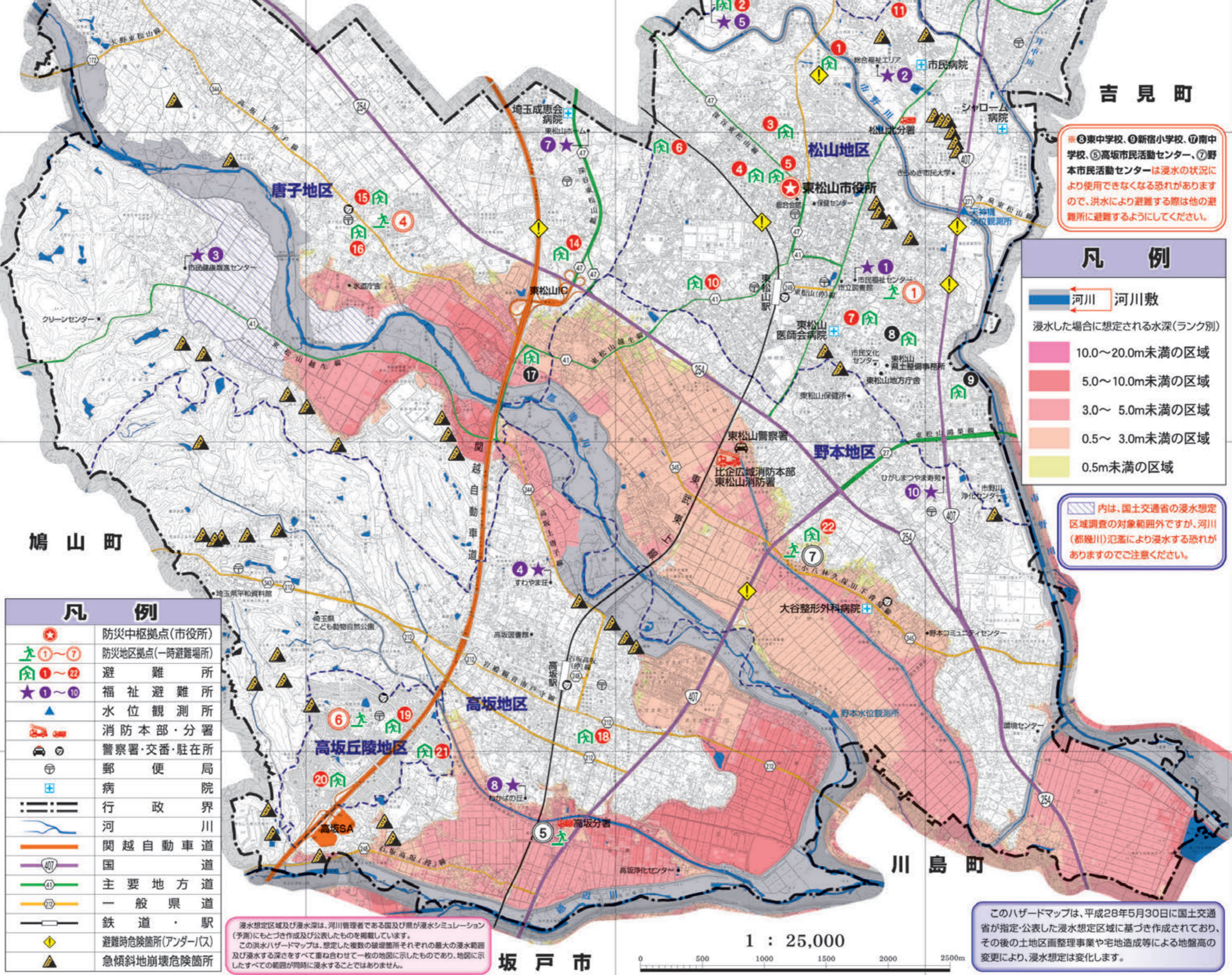

※東中学校、新宿小学校、南中学校、高坂市民活動センター、野本市民活動センターは浸水の状況により使用できなくなる恐れがありますので、洪水により避難する際は他の避難所に避難するようにしてください。

凡例

- 河川 河川敷
- 浸水した場合に想定される水深(ランク別)
- 10.0~20.0m未満の区域
- 5.0~10.0m未満の区域
- 3.0~5.0m未満の区域
- 0.5~3.0m未満の区域
- 0.5m未満の区域

凡例

- ★ 防災中核拠点(市役所)
- 1~7 防災地区拠点(一時避難場所)
- 1~22 避難所
- 1~10 福祉避難所
- ▲ 水位観測所
- 消防本部・分署
- 警察署・交番・駐在所
- 郵便局
- 病院
- 行政界
- 河川
- 関越自動車道
- 国道
- 主要地方道
- 一般県道
- 鉄道・駅
- 避難時危険箇所(アンダーパス)
- 急傾斜地崩壊危険箇所

浸水想定区域及び浸水深は、河川管理者である国及び県が浸水シミュレーション(予測)にもとづき作成及び公表したものを掲載しています。
 この洪水ハザードマップは、想定した複数の破壊箇所それぞれの最大の浸水範囲及び浸水深をすべて重ね合わせて一枚の地図に示したものであり、地図に示したすべての範囲が同時に浸水することはありません。

このハザードマップは、平成28年5月30日に国土交通省が指定・公表した浸水想定区域に基づき作成されており、その後の土地区画整理事業や宅地造成等による地盤高の変更により、浸水想定は変化します。

1 : 25,000